

Come posso creare un Uniemens che sostituisca o integri una comunicazione precedente?

- 1) Elaborazioni mensili > Inps - Modelli mensili > Uniemens > Gestione denuncia Uniemens

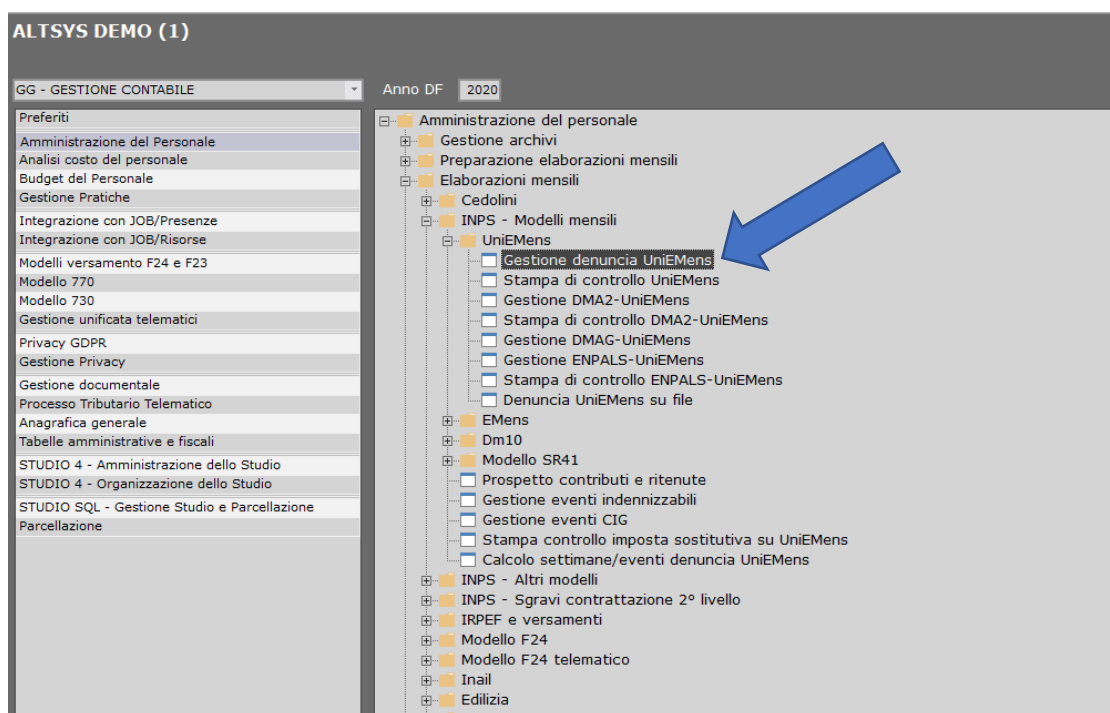

- 2) Imposta nella sezione DENUNCIA AZIENDALE la composizione flusso "FC FRAZIONATA DI COMPLETAMENTO"

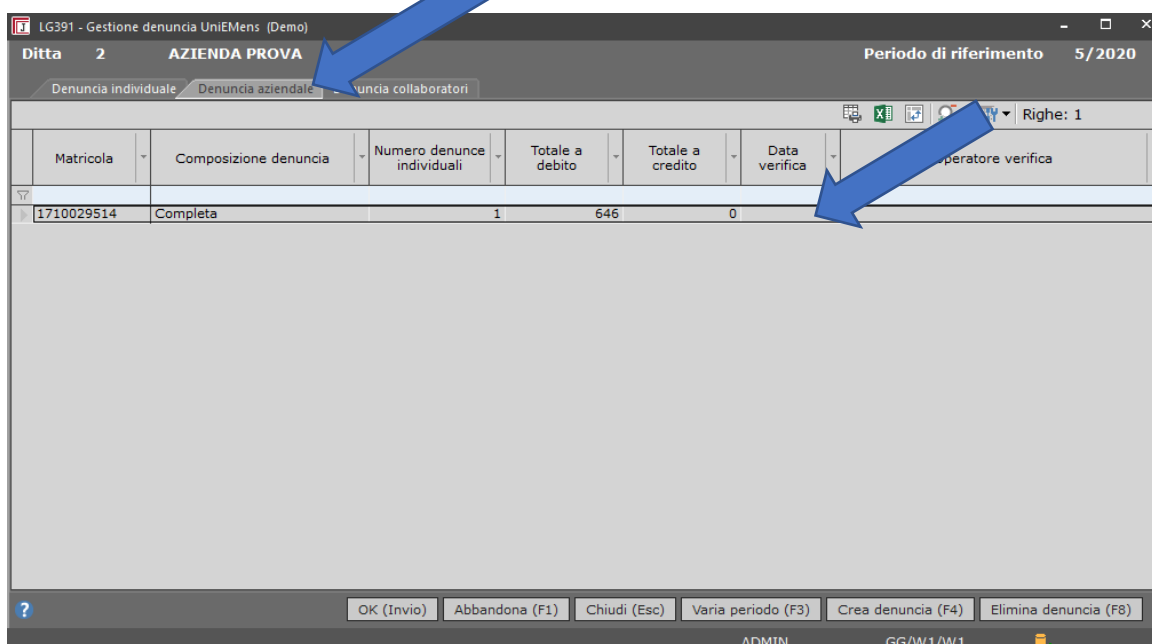

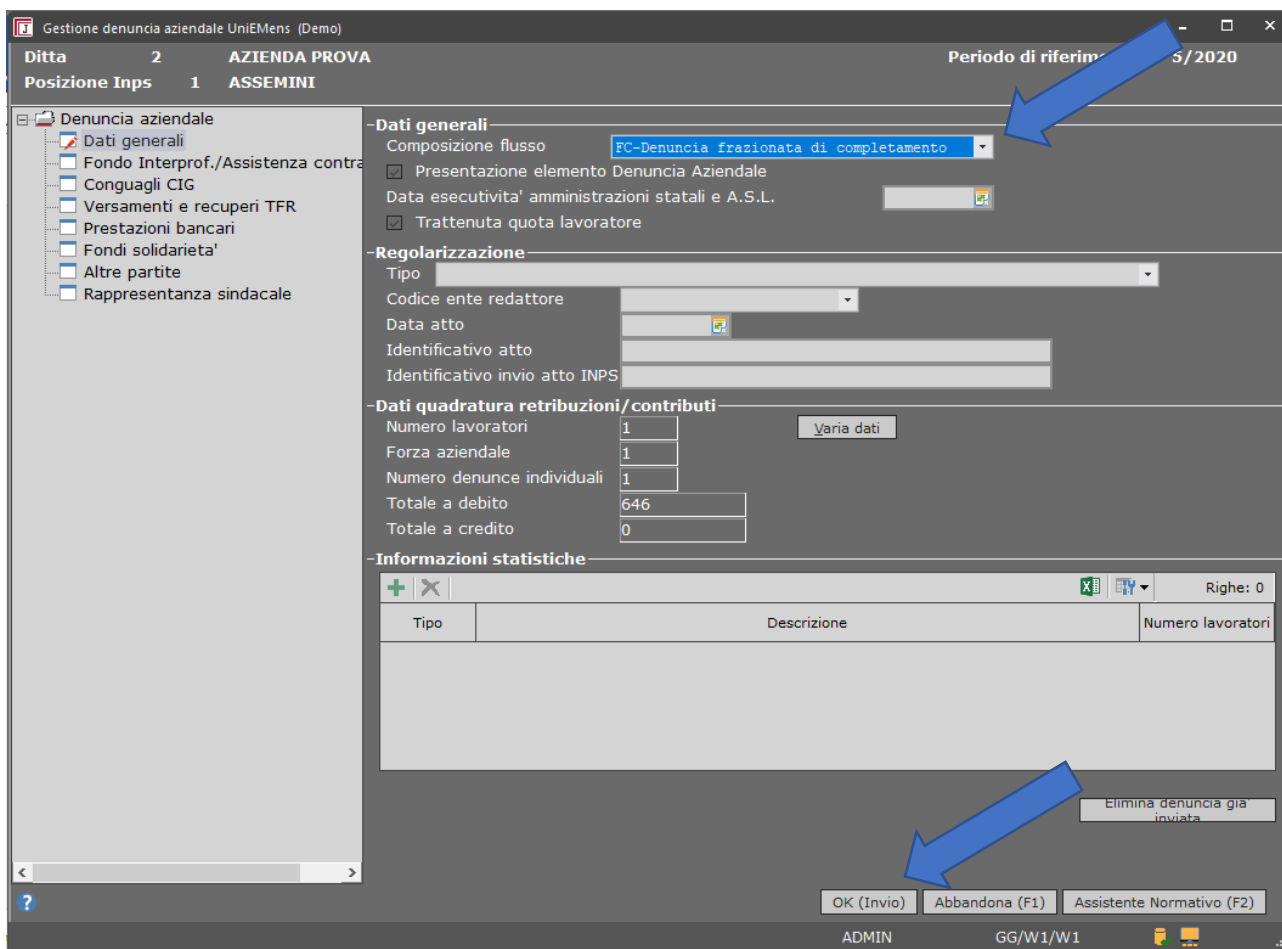

- 3) Dalla creazione del file: Elaborazioni mensili > Inps - Modelli mensili > Uniemens > Denuncia Uniemens su File, seleziona il periodo di riferimento, la ditta e i lavoratori da sostituire o integrare e seleziona le sezioni che si intende inviare.

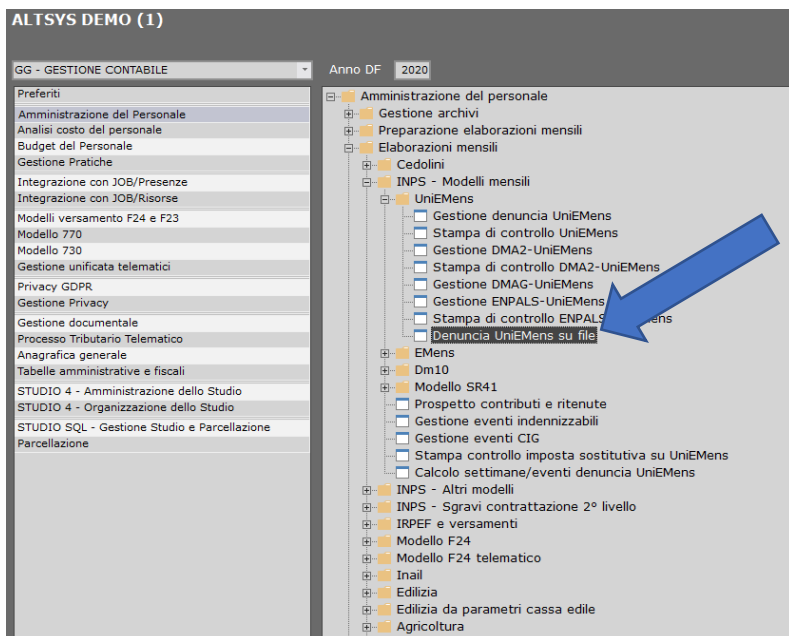

LG394 - Creazione file denuncia UniEMens (Demo)

-Selezioni-
Studio 1 ALTSYS DEMO

Periodo di riferimento 5/2020

Sede INPS di presentazione 1700 CAGLIARI

Ditte da 2 a 2 Selezione multipla

Posizioni INPS da 0 a 99

Lavoratori DIPENDENTE DA SOSTITUIRE O INTEGRARE

-Opzioni-
Tipo ordinamento ditte Codice

Tipo denunce da memorizzare

- Denunce individuali Selezione multipla denunce
- Denunce aziendali
- Denunce collaboratori
- DMA2 Selezione multipla denunce
- DMAG

-Opzioni di creazione del file-
Cartella di destinazione P:\PROFIS3\DATI\

Nome del file UniEMens_052020 .XML

-Opzioni contestuali alla creazione-

Codice fiscale mittente [REDACTED] COGNOME NOME

Codice fiscale referente [REDACTED] COGNOME NOME

Stampa distinta denunce

? OK (Invio) Chiudi (Esc) Varia studio (F9)

ADMIN GG/W1/W1

4) Conferma l'avviso che Job genera per le dichiarazioni parziale.

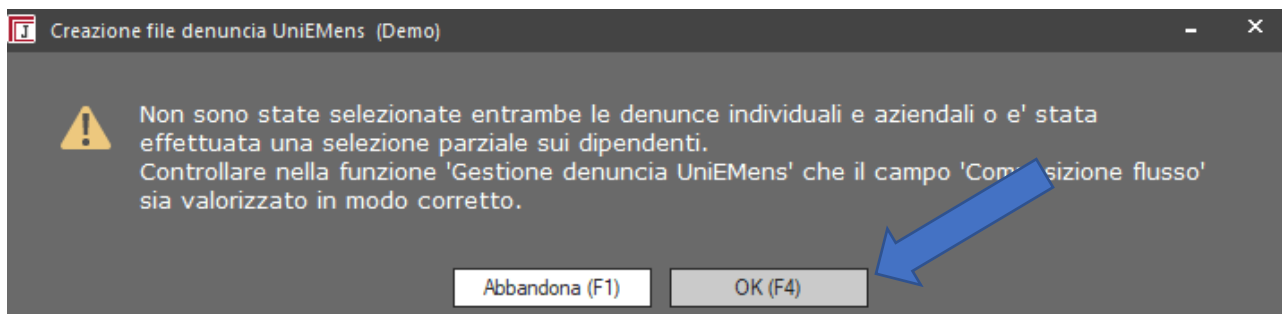

La stampa di controllo indicherà il codice della composizione del flusso Uniemens "FC" e il riepilogo della denuncia aziendale.

DISTINTA DENUNCE UNIEMENS PRESENTATE ALLA SEDE INPS DI CAGLIARI							Data	12/06/2020
Studio	1 ALTSYS DEMO						Pagina	1
	VIA DEL FANGARIO 12						Periodo riferimento	5/2020
	09125 CAGLIARI	CA						
Ditta	Matricola INPS / Codice ISTAT	Composizione flusso	Numero responsabile	Totale a debito	Totale a credito	Totale da versare		
2 AZIENDA PROVA	1710029514	FC	1	1.619	646	646		

Il file è pronto per essere controllato con il software dell'INPS Uniemens Individuale.

Buon lavoro!

[MANUALI JOB](#)